



REPOBLIKAN'I MADAGASIKARA

Tanindrazana-Fahafahana-Fandrosoana

MINISTRE DE L'AGRICULTURE, DE L'ELEVAGE ET DE LA PÊCHE

DIRECTION DES SYSTEMES D'INFORMATION

SERVICE DES ETUDES ET DU SUIVI-EVALUATION



Janvier-Février 2007

Bulletin n°11

SYSTEME D'INFORMATION SUR LES MARCHES RURAUX

Le Système d'Information sur les Marchés Ruraux (SIMR) traite quatre catégories de produits, à savoir les produits vivriers, les fruits et légumes, les produits d'élevage et les produits de pêche, pour un total de 52 produits suivis régulièrement. Ces produits ont fait l'objet de relevé de prix hebdomadaire au niveau de deux marchés ruraux par région. Le 1^{er} bimestre 2007 correspond à la pointe de la période de soudure marquée par des tombées continues de pluies ayant entraîné des inondations. Une hausse de la plupart des prix des produits agricoles a été alors observée.

Les Unités Régionales de la Statistique Agricole (URSA) transmettent périodiquement les fiches de relevé de prix à la Direction des Systèmes d'Information (DSI). Celle-ci dispose du Service des Etudes et du Suivi-Evaluation (SESE) pour la maintenance de la base de données, la gestion des informations et les relations avec les utilisateurs. Les bulletins SIMR sont ainsi élaborés à l'issue du traitement de ces fiches et publiés tous les bimestres. Les informations sur le prix des produits sont communiquées à la dernière page du bulletin ou peuvent être consultées dans le site web du Ministère de l'Agriculture, de l'Elevage et de la Pêche, à l'adresse suivante : www.maep.gov.mg.

PRODUITS VIVRIERS

Les prix des produits vivriers ont connu une augmentation sans cesse croissante au cours du 1^{er} bimestre 2007, correspondant à l'échelle nationale à la période de soudure la plus intense.

RIZ

Graphique 1 : Evolution bimestrielle des prix moyens de riz local et importé (en Ar/kg)

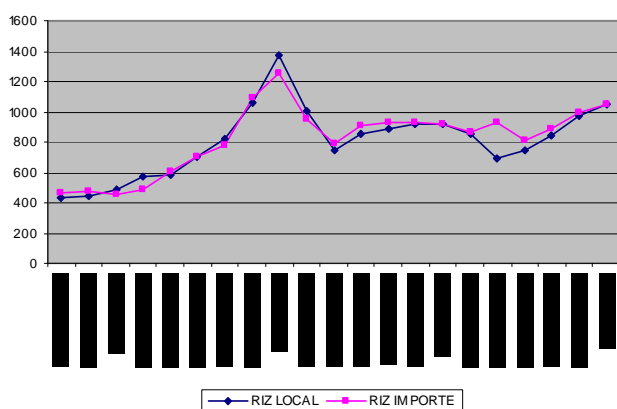

Par rapport au dernier bimestre 2006, le prix du riz local a enregistré une hausse de 7,7% et celui du riz importé s'est accru de 5,3%. L'augmentation de prix de ces produits est principalement attribuée à l'élévation du coût de transport engendrée par les dégâts causés sur les infrastructures routières par les fortes pluies.

Tableau 1 : Prix moyen du riz local par région aux mois de janvier et février 2007 (en Ar/kg)

Régions	janv-07	févr-07	Variation %
Alaoatra Mangoro	867	960	10,7
Amoron'i Mania	1012	1092	7,9
Analamanga	979	1089	11,2
Anosy	1314	1198	-8,8
Atsimo Andrefana	1034	1132	9,5
Atsinanana	995	1031	3,6
Boeny	1107	1174	6,0
Bongolava	930	1053	13,2
Haute Matsiatra	1081	1157	7,1
Ihorombe	1018	1070	5,1
Itasy	928	1104	19,0
Melaky	1123	1123	0,0
Menabe	712	828	16,3
Sofia	971	1101	13,5
Vakinankaratra	919	1036	12,8
Vatovavy Fitovinany	838	992	18,3

Du fait des intempéries (cyclones et pluies), le prix du riz local a connu une hausse moyenne de 8,3% sur l'ensemble des régions, à l'exception des Régions d'Anosy et de Melaky. La première région a enregistré une baisse de prix du riz local de 8,8%. Une stabilité de prix autour de 1123 Ar/kg a été observée dans la Région de Melaky.

MAÏS, MANIOC ET PATATE DOUCE

Par analogie à l'augmentation de prix du riz local, les prix des produits vivriers comme le maïs, le manioc frais et la patate douce ont connu une tendance à la hausse au cours du 1^{er} bimestre 2007.

Graphique 2 : Evolution bimestrielle des prix de maïs, de manioc et de patate douce (en Ar/kg)

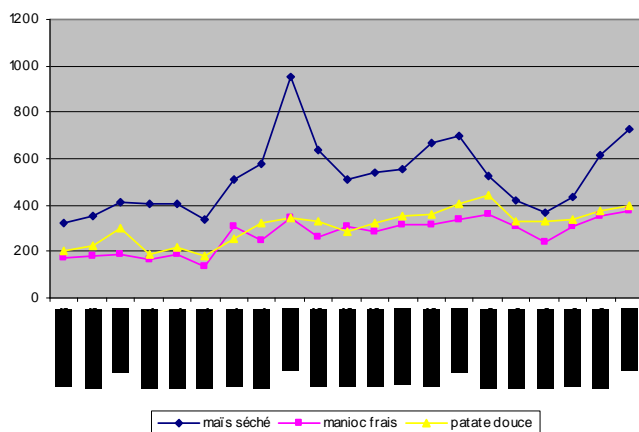

Les hausses respectives de prix du maïs, du manioc et de la patate douce ont été de 17,9%, 7,6% et de 7,9% par rapport au 6^{ème} bimestre 2006.

L'augmentation assez remarquable du prix du maïs s'explique par la faible disponibilité de ce produit durant les deux premiers mois de l'année commençante. En effet, aucune récolte n'a encore été entamée à cette période de l'année pour ce produit.

Graphique 3 : Evolution des prix moyens de maïs, de manioc et de patate douce par région au 1^{er} bimestre 2007 (en Ar/kg)

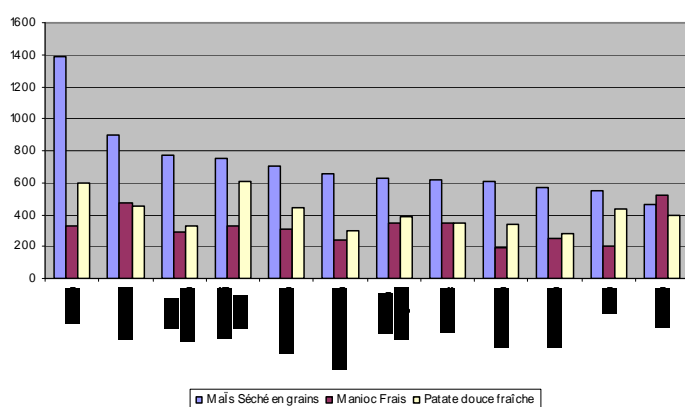

Si l'inondation a causé des dégâts dans la plupart des régions, la sécheresse a sévi dans la Région d'Anosy. Il en résulte une forte élévation du prix du maïs rendu peu disponible, atteignant 1388 Ar/kg soit une augmentation de 10,7% par rapport au 6^{ème} bimestre 2006. Dans cette même région, le manioc frais a été vendu à 328 Ar/kg et la patate douce y a enregistré un prix moyen de 600 Ar/kg.

Dans la Région de Melaky, les prix des trois produits vivriers n'ont pas présenté trop d'écart entre eux. Le maïs a connu un prix de 467 Ar/kg, le manioc frais a été vendu à 524 Ar/kg et la patate douce a affiché un prix de 396 Ar/kg.

FRUITS ET LEGUMES

ANANAS

L'ananas, cultivé pour son fruit, est surtout rencontré sur les Hauts Plateaux Malgaches. Ce produit abonde les marchés durant la saison des pluies, notamment au cours du 1^{er} bimestre de l'année.

Graphique 4 : Prix moyen d'ananas aux premiers bimestres 2005, 2006 et 2007 (en Ar/kg)

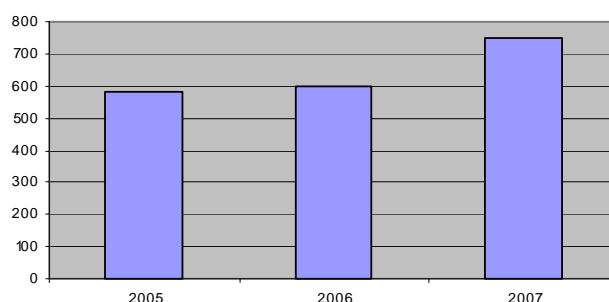

Au cours des trois dernières années, le prix moyen de l'ananas a connu une hausse de 29% en passant de 582 Ar/kg au 1^{er} bimestre 2005 à 752 Ar/kg au 1^{er} bimestre 2007. Cette différence de prix pourrait s'expliquer par l'élévation du prix des intrants influant sur le coût de production du produit.

Graphique 5 : Prix moyen d'ananas par région au 1^{er} bimestre 2007 (en Ar/kg)

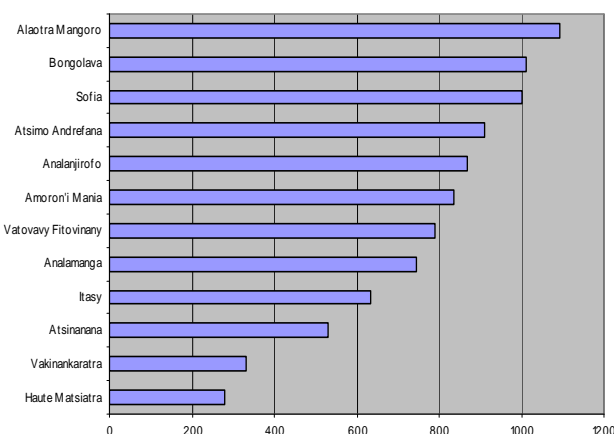

Les Régions de Haute Matsiatra et de Vakinankaratra, favorables à la culture d'ananas ont connu les prix respectifs les plus bas de 280 Ar/kg et 333 Ar/kg.

Dans les Régions de l'Itasy et d'Analamanga, également zones productrices, les prix observés sont assez élevés en s'étalant entre 630 et 750 Ar/kg. En effet, la demande en ce produit a été beaucoup plus importante dans ces deux régions par rapport aux deux autres citées plus haut.

Les Régions d'Alaotra Mangoro, de Bongolava et de Sofia ont enregistré des prix tournant autour de 1000 Ar/kg.

PRODUITS D'ÉLEVAGE

Les prix des trois produits d'élevage que sont la viande de bœuf, la viande de porc et le poulet *gasy* ont connu une tendance à la hausse au cours du 1^{er} bimestre 2007.

Graphique 6 : Evolution des prix de viande de bœuf, de viande de porc et de poulet *gasy* (en Ar/kg)

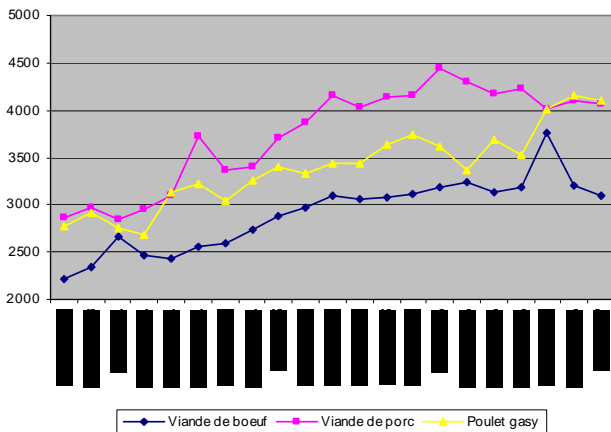

Par rapport au 6^{ème} bimestre 2006, les prix de la viande de porc et du poulet *gasy* ont légèrement diminué de 1% et de 1,5% respectivement. La demande en ces produits a diminué après les grandes dépenses des fêtes de fin d'année. Le prix de la viande de bœuf a diminué de 3,5% par rapport à la même période.

Graphique 7 : Prix moyens de viande de bœuf, de viande de porc et de poulet *gasy* au 1^{er} bimestre 2007 (en Ar/kg)

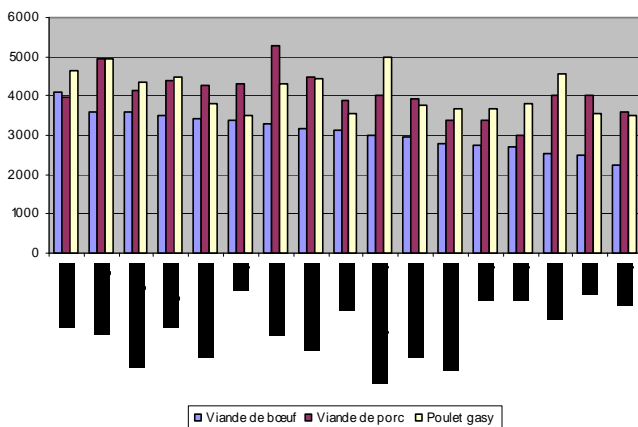

Les prix de poulet *gasy* les plus élevés sont observés dans les Régions de Vatovavy Fitovinany (4992 Ar/kg) et d'Analamanga (4949 Ar/kg).

Le prix de la viande de bœuf varie de 2200 à 2800 Ar/kg dans les Régions productrices suivantes : Atsimo Andrefana (2770 Ar/kg), Boeny (2765 Ar/kg), Anosy (2720 Ar/kg), Ihorombe (2523 Ar/kg), Sofia (2500 Ar/kg), Melaky (2240 Ar/kg).

PRODUITS DE PÊCHE

POISSONS SÈCHES

L'utilité des produits de pêche séchés dans la vie quotidienne des ruraux n'est plus à démontrer : conservation facile, goût de plus en plus apprécié, gain en quantité.

Graphique 8 : Evolution des prix moyens de poissons d'eau douce et de mer séchés (en Ar/kg)

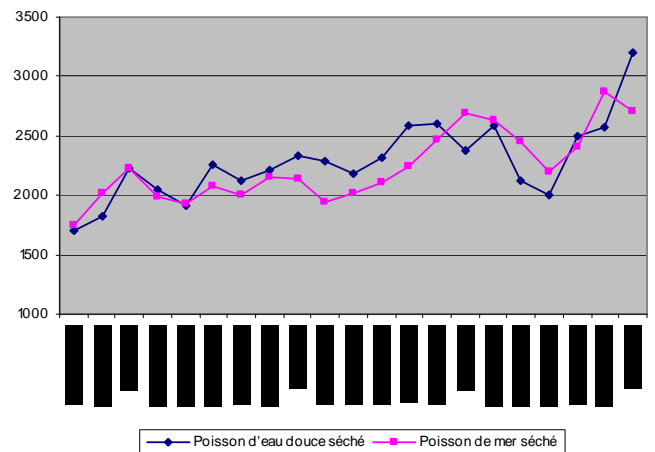

Par rapport au 6^{ème} bimestre 2006, le prix du poisson d'eau douce séché a connu une hausse de prix de 24% et celui du poisson de mer séché a diminué de 5,8%.

Graphique 9 : Prix moyens de poisson d'eau douce séché et de poisson de mer séché au 1^{er} bimestre 2007 (en Ar/kg)

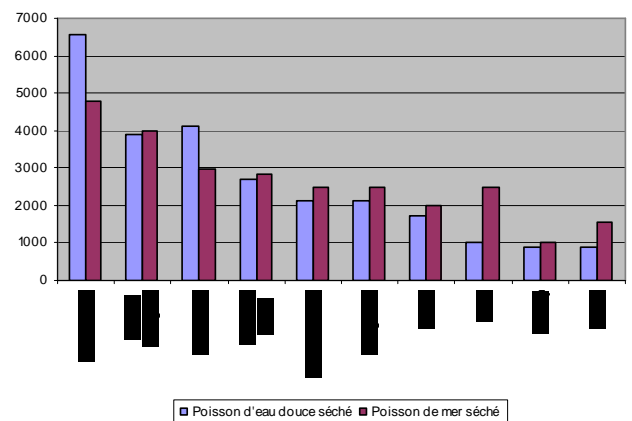

Les prix maxima de poisson de mer séché ont été observés dans les régions non côtières. Il s'agit de la Région d'Analamanga qui a enregistré un prix de 4800 Ar/kg et la Région d'Alaotra Mangoro qui a affiché un prix de 4000 Ar/kg.

L'offre en poisson d'eau douce séché n'est pas arrivée à suivre l'évolution de la demande dans la Région d'Analamanga où le prix maximum de 6565 Ar/kg a été atteint. Les prix minima de poisson d'eau douce ont été observés dans les Régions de Sofia (1000 Ar/kg), de Melaky (896 Ar/kg) et de Boeny (875 Ar/kg).

PRIX DES PRODUITS AU NIVEAU DES REGIONS

1^{er} bimestre 2007

Produits/Régions	Natio-nal	Al/tra Man-goro	Am. Mania	Anala manga	Anosy	Atsi. Andre-fana	Atsi-nana-na	Boeny	Bongo lava	Anal/jirofo	Haute Matsi-atra	Itho-rmbe	Itasy	Mela-ky	Mena-be	Sofia	Vaki-nanka-ratra	Vato-vavy Fitov.
Riz Blanc Tsipala	1063	nd	1060	1010	1317	1102	nd	1106	1047	nd	nd	1070	1041	1123	770	1098	1010	nd
Riz Blanc Makalioka	1048	948	1043	1066	nd	nd	nd	nd	nd	nd	1099	1055	959	1123	nd	1093	nd	nd
Autres riz local	1039	880	1052	1041	1259	1086	1013	1182	929	nd	1140	1002	1048	nd	nd	1058	935	915
Riz importé	1048	nd	1004	1006	1282	1156	901	1148	nd	nd	1058	nd	1103	982	nd	nd	997	889
Maïs Séché en grains	730	623	748	702	1388	790	608	846	569	nd	768	894	552	467	622	771	654	686
Manioc Frais	376	346	331	306	328	564	190	594	252	nd	292	474	202	524	346	711	242	312
Manioc sec	536	600	413	543	1126	655	nd	711	350	nd	363	504	421	225	322	nd	605	667
Manioc en poudre	-	nd	nd	nd	nd	nd	nd	nd	343	nd	nd	nd	nd	nd	nd	nd	433	667
Patate douce fraîche	401	382	611	447	600	nd	341	nd	277	300	327	451	435	396	351	nd	298	nd
Pomme de terre fraîche	613	370	321	369	nd	626	686	867	239	533	514	665	273	1400	897	1200	263	582
Pois du cap sec	1614	1667	1455	1531	1208	1582	1634	1800	1471	2747	1166	1450	Nd	2160	1557	nd	nd	1168
Haricot sec blanc	1775	1566	1847	1531	1958	1939	1802	1802	1237	2047	1652	1421	1678	3200	1872	2000	1376	1250
Haricot sec rouge/marbré	1768	nd	1444	nd	1974	1928	nd	nd	nd	nd	1606	1563	nd	2560	1887	nd	nd	1183
Autres haricots	1747	nd	4231	nd	1972	1655	nd	nd	1237	nd	nd	nd	1204	nd	1436	nd	1198	1045
Lentille	-	nd	nd	nd	nd	nd	nd	nd	nd	nd	nd	1450	nd	1527	3335	1600	nd	nd
Tsiasisa	1550	1593	1455	1393	nd	1387	1678	1314	1337	nd	1504	1667	nd	nd	1172	1600	2556	1489
Voanjobory maina	1763	1800	1553	1531	nd	1324	1841	nd	1438	4000	1485	1451	1577	nd	nd	nd	nd	1393
Arachide décortiquée	2011	1520	1544	1548	2667	1758	1808	1771	1268	5867	1653	1513	1304	2489	2156	1667	nd	1650
Viande de bœuf	3097	3586	3415	3589	2720	2770	4086	2765	3506	3300	2944	2523	3394	2240	3123	2500	3183	3000
Viande de porc	4060	4150	4249	4965	3000	3367	3986	3393	4400	5300	3925	4000	4325	3600	3867	4000	4500	4000
Poulet gasy vivant	4094	4350	3800	4949	3819	3678	4649	3693	4500	4314	3746	4546	3528	3514	3548	3556	4420	4992
Canard vivant	3795	3825	3466	3918	3944	nd	4175	4570	3810	nd	3548	3184	2536	3446	3675	4960	4150	3718
Atody gasy	228	295	188	200	253	nd	nd	250	200	nd	181	250	nd	200	181	192	300	271
Atody vazaha	289	237	249	200	nd	249	300	250	250	nd	181	300	614	250	299	400	nd	271
Tilapia	3495	5037	4890	3178	nd	nd	nd	1091	4400	nd	nd	4877	3117	1045	2161	1176	nd	7467
Pois. de mer tout venant	3030	4000	4000	3156	1679	2549	2876	1061	4517	2400	nd	nd	nd	1325	2311	3000	nd	6518
Crevette fraîche	3209	nd	nd	nd	3077	2817	4179	nd	nd	2583	nd	nd	nd	nd	3270	nd	nd	3329
Pois. d'eau douce séché	3203	3912	2682	6565	1733	nd	4116	875	2116	4333	nd	nd	3750	896	nd	1000	2117	7541
Poisson de mer séché	2702	4000	2814	4800	2000	2934	2971	1556	2502	nd	2650	nd	nd	1010	3595	2500	2500	2000
Orange	-	nd	nd	nd	460	744	nd	nd	nd	nd	nd	nd	nd	433	nd	nd	nd	nd
Citron	1947	3000	669	2000	2096	1433	nd	367	nd	6560	2631	nd	nd	800	374	4000	846	531
Avocat	577	nd	nd	nd	310	861	nd	nd	nd	250	nd	nd	750	nd	nd	nd	nd	711
Banane	531	771	696	474	503	719	338	749	447	nd	429	714	491	440	397	452	425	450
Mangue	556	723	455	500	455	424	nd	375	275	nd	440	544	529	nd	1587	679	300	497
Ananas	752	1094	837	744	nd	910	529	nd	1011	867	280	nd	635	nd	nd	1000	333	789
Pomme	702	667	400	407	nd	920	nd	667	nd	nd	nd	nd	1000	nd	1064	nd	358	840
Letchis	759	700	717	833	nd	867	1000	nd	nd	1000	454	nd	nd	nd	nd	nd	500	nd
Goyave	-	nd	nd	nd	250	nd	nd	nd	nd	nd	nd	nd	nd	nd	994	nd	nd	nd
Papaye	841	nd	926	nd	459	682	nd	1461	848	nd	nd	786	971	nd	nd	nd	nd	593
Raisin	-	nd	600	nd	nd	nd	nd	nd	nd	nd	347	nd	nd	nd	nd	nd	nd	1000
Fruit à pain	-	nd	nd	nd	nd	nd	667	nd	nd	nd	300	nd	nd	nd	nd	nd	nd	426
Chou	915	857	413	974	nd	992	881	nd	1607	600	312	901	921	nd	936	2500	215	704
Oignon	1173	921	1118	931	1875	1289	1605	1274	1153	1400	1004	713	888	806	1571	1250	808	1329
Tomate	1021	876	949	785	2667	1307	1578	1046	422	643	485	720	830	668	1401	1333	376	1267
Concombre	546	646	560	423	336	981	748	293	550	600	418	547	451	nd	927	167	320	776
Haricot vert	1111	717	929	750	nd	975	1564	nd	800	3000	401	888	688	nd	1493	1600	641	1108
Carotte	907	734	568	669	2000	1111	805	1000	610	533	520	706	763	2000	1042	1400	247	704
Poireau	1018	607	1022	579	nd	1042	nd	nd	567	nd	600	858	658	nd	1528	3000	528	1225
Pe-tsaï	754	634	721	433	405	730	1538	583	484	1300	585	486	385	nd	925	1778	218	865
Piment (pilo kely)	2470	nd	1626	4841	3200	3636	1614	nd	nd	nd	1963	nd	nd	nd	nd	1733	nd	1143
Gingembre (sakamalao)	1027	638	1070	659	nd	1244	1598	nd	1005	nd	702	1333	697	370	1952	nd	792	1296

DIRECTION DES SYSTEMES D'INFORMATION

B.P 301 – 101 Antananarivo Madagascar

Téléphone : 22.542.13 / 22.351.53

E-mail : see_dsse@freenet.mg / jmrakotovao@freenet.mg / maep.see2@freenet.mg

Site web : www.maep.gov.mg

Financement du SIMR : Banque Mondiale via le Projet de Soutien au Développement Rural (PSDR)

